

1 PIĘTRO

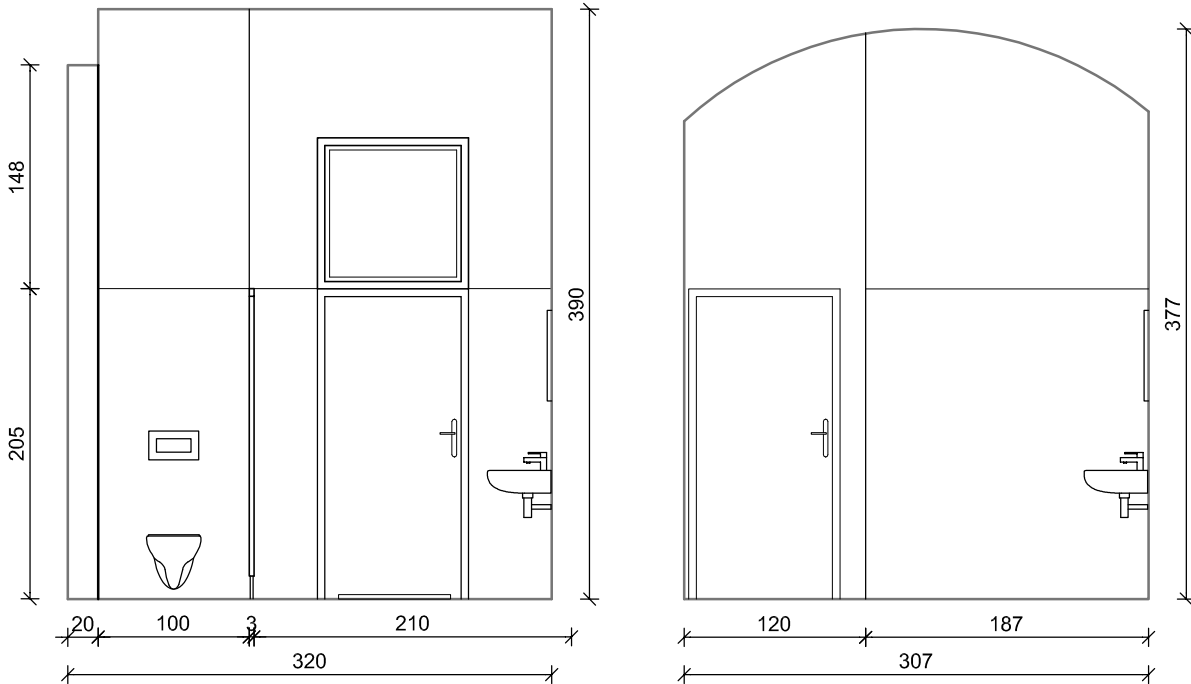

PARTER

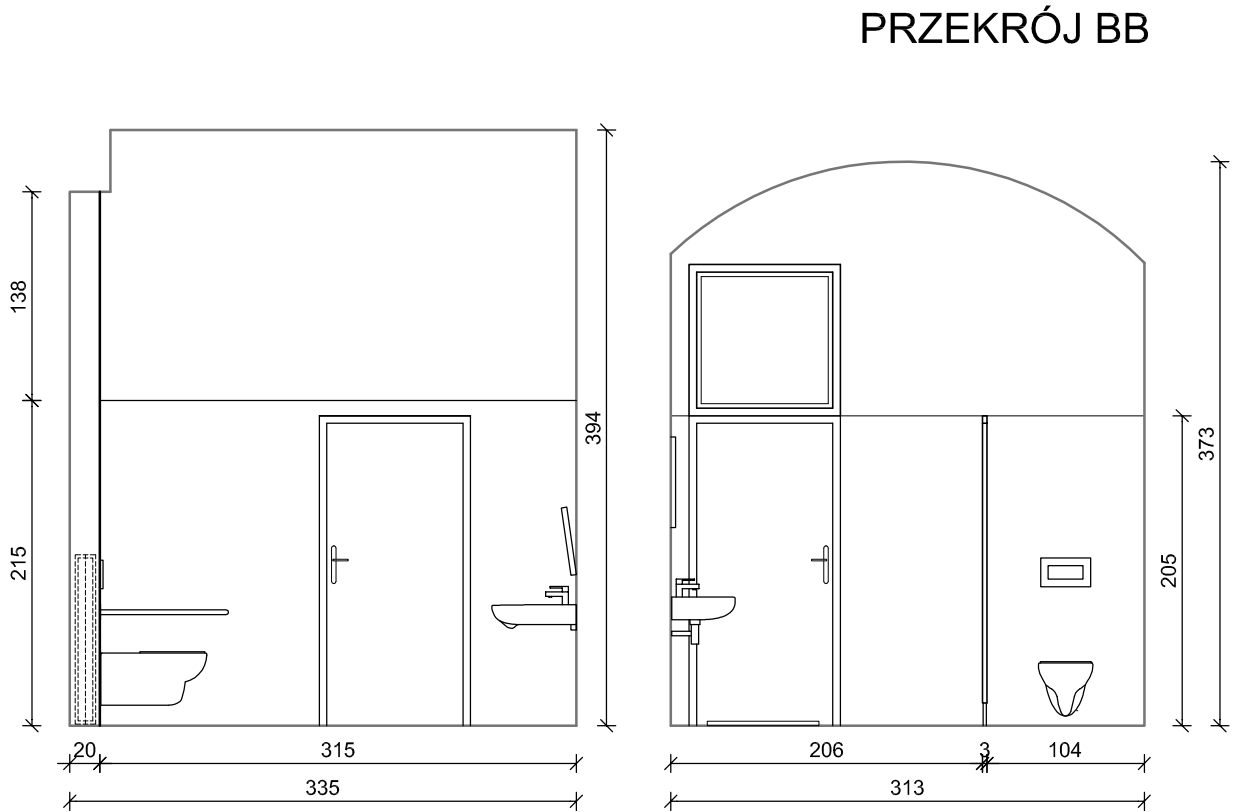

1 PIĘTRO

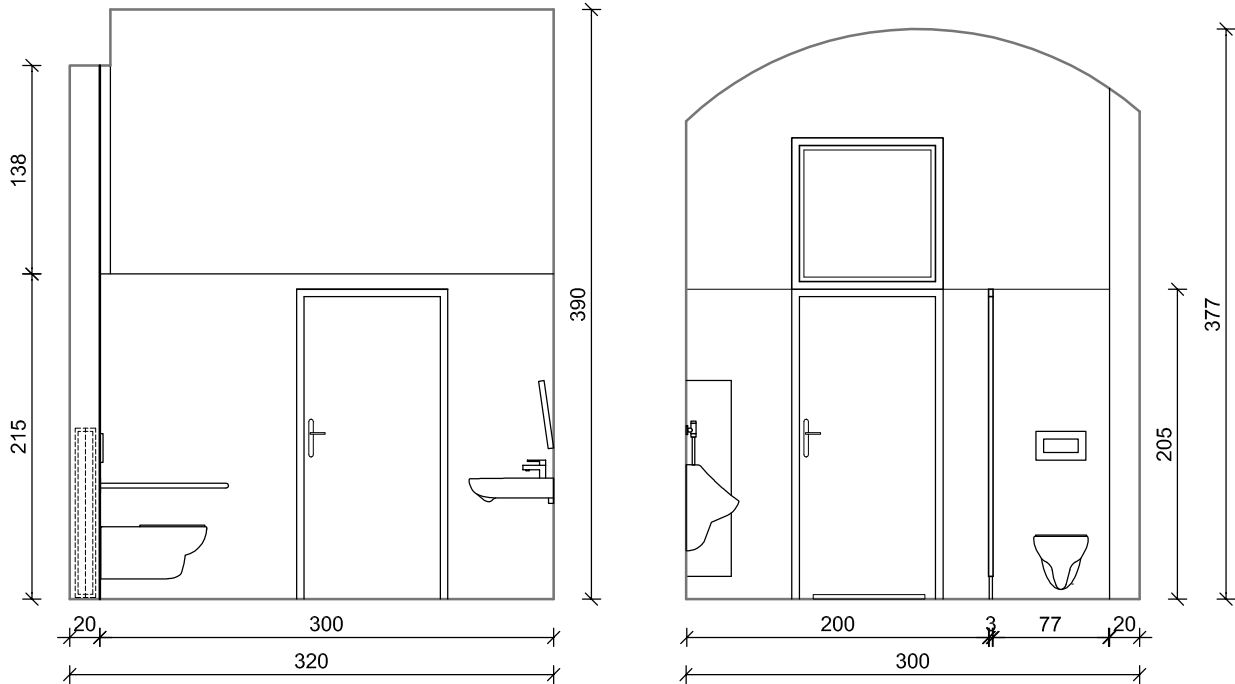

PARTER

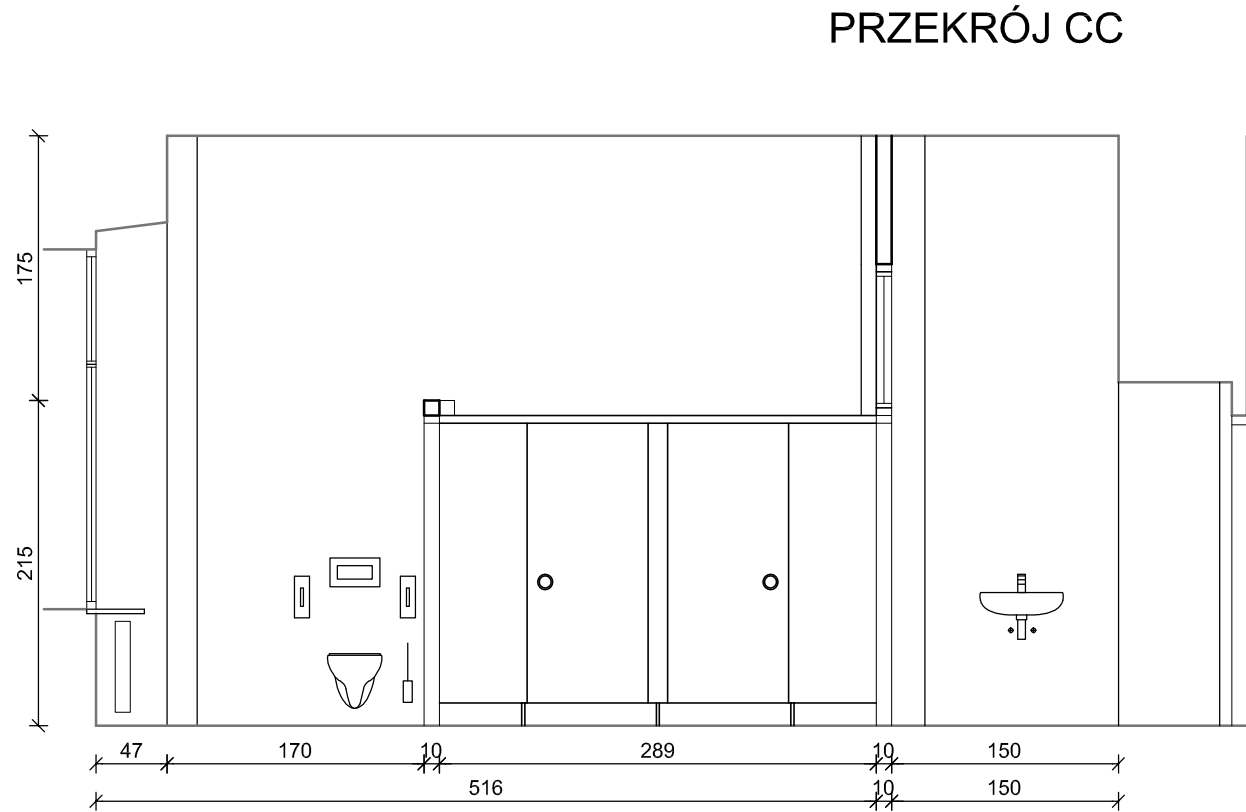

1 PIĘTRO

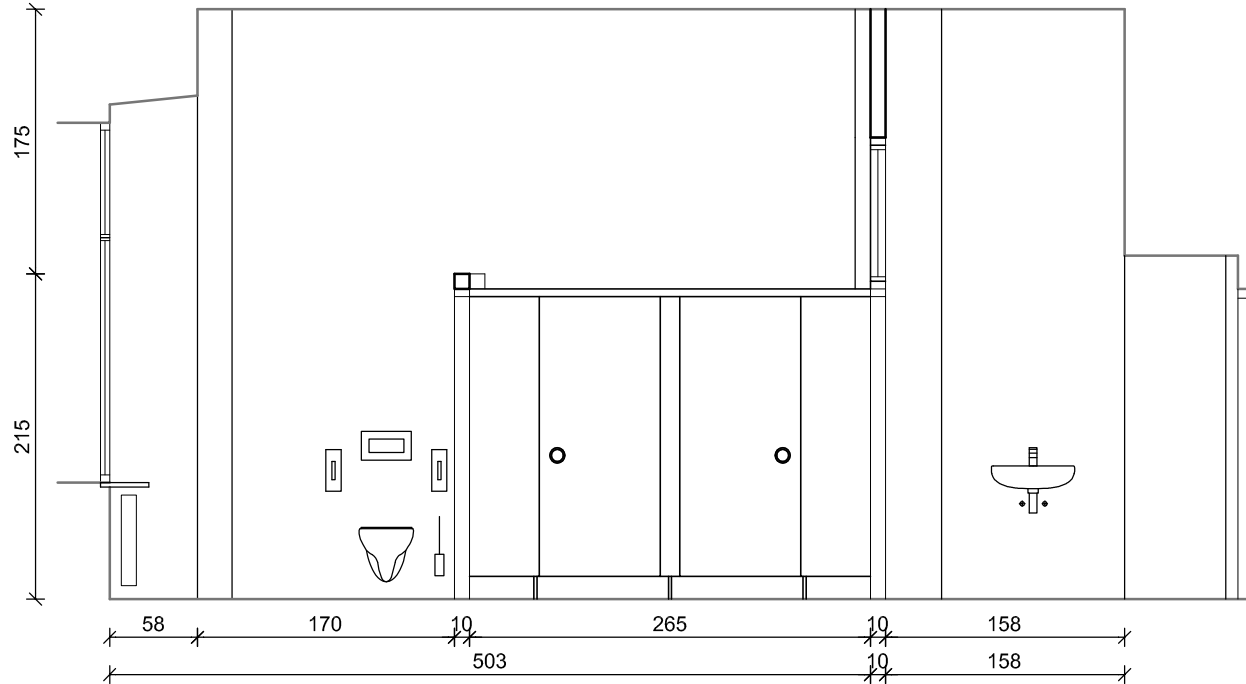

PARTER

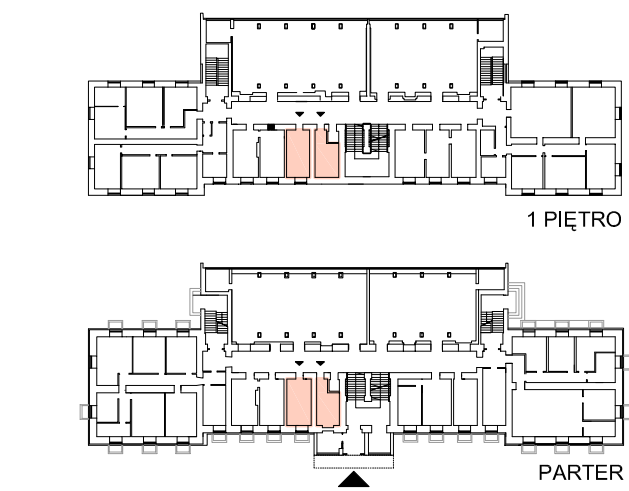
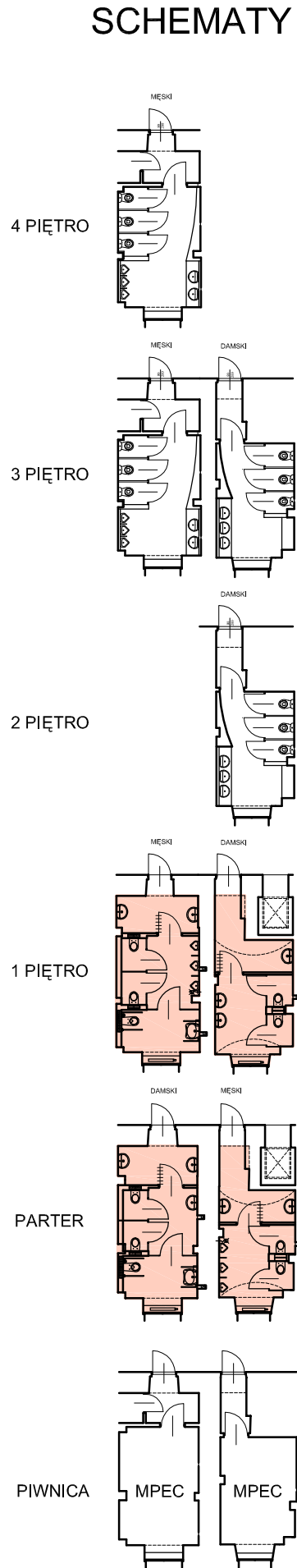

- UWAGI :
- WYMIARY NALEŻY SPRAWDZIĆ NA BUDOWIE
 - WSZELKIE ZAUWAŻONE ROZBIEŻNOŚCI NALEŻY ZGŁASZAĆ AUTOROM PROJEKTU PRZED ROZPOCZĘCIEM ROBÓT BUDOWLANYCH.
 - NINIEJSZY PROJEKT ROZPATRYWAĆ Z KOMPLETEM OPRAWOŃ BRANŻOWYCH.
 - STOSOWAĆ WYŁĄCZNIE WYROBY DOPUSZCZONE DO OBROTU I STOSOWANIA W BUDOWNICTWIE WG USTAWY PRAWO BUDOWLANE POTWIERDZONE NIEZBĘDNYMI ATESTAMI.
 - ROBOTY PROWADZIĆ ZGODNIE Z WYTYCZNYMI ZAWARTYMI W PROJEKCIE BUDOWLANYM ORAZ ZASADAMI SZTUKI BUDOWLANEJ.
 - REALIZACJA W OPARCIU O WIELOBRANŻOWY NADZÓR AUTORSKI.

BIURO ARCHITEKTONICZNE KRZYSZTOF S. BIAŁKA ARCHITEKT		
ul. ŁOBZOWSKA 16 TEL./FAX 012/633.41.22 CZŁONEK IZBY ARCHITEKTÓW	TEL. 012/632.69.92 NUMER EWDENCYJNY	31 - 140 KRAKÓW 0601.54.75.03 MP-0067
ZLECENIODAWCA	POLITECHNIKA KRAKOWSKA	
TEMAT	PRZEBUDOWA TOALET W BUDYNKU W-3 (10-21)	
ADRES BUDOWY	KRAKÓW, UL. WARSZAWSKA 24, DZIAŁKA NR 3/12	
BRANŻA	ARCHITEKTURA	
FAZA	PROJEKT BUDOWLANY	
TRZĘC RYSUNKU	PRZĘKROJE AA, BB, CC	
AUTOR	arch. Michał GRUSZCZYŃSKI nr ew. upr. MPOIA/064/2011	
ZESPÓŁ	arch. Agnieszka KUŚ	
SPRAWDZIŁ	arch. Krzysztof S. BIAŁKA nr ew. upr. 402-Km/74	DATA SPR. 12.2020
DATA 12.2020	NR ZLEC. 4/2020	SKALA 1:50
ZASTRZEŻA SIĘ WSZELKIE PRAWA WYNIKAJĄCE Z USTAWY O PRAWIE AUTORSKIM. RYSUNEK TEN NIE MOŻE BYĆ : PRZERYSONOWANY , ZMIENIONY LUB DOSTĄPIONY KOMUKOLWIEK BEZ PISEMNEJ ZGODY AUTORA . PODSTAWA PRAWNA : USTAWA O PRAWIE AUTORSKIM I PRAWACH POKREWNYCH Z DNIA 4.02.1994 (DZIENNIK 24 z 1994 r. poz. 65) Autodesk Architectural Desktop 3.0, nr licencji:700-50271292		
A6		NR RYS.